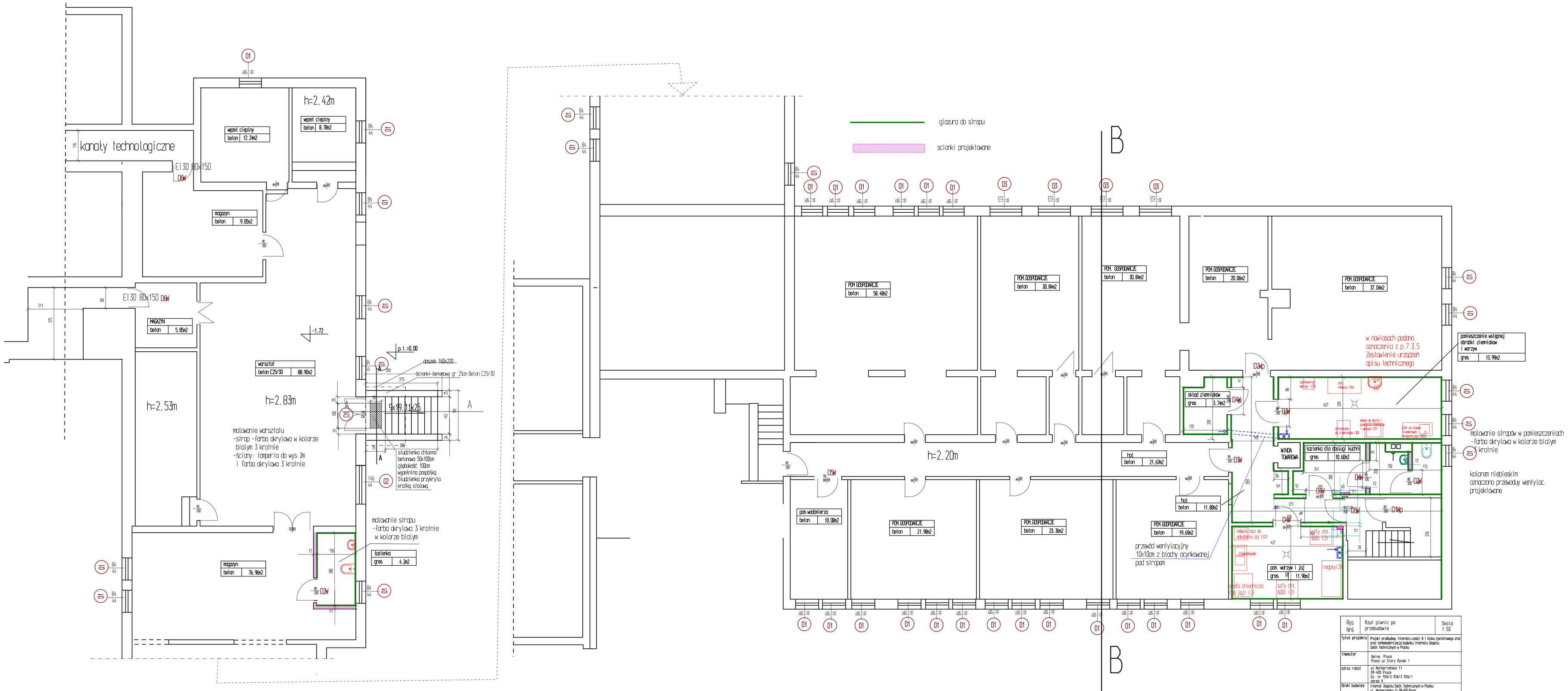

Rys N°6	Rzut piwnic po przebudowie	Skala 1:50	
Tytuł projektu	Projekt przebudowy internatu części B i bloku żywieniowego oraz oraz termomodernizacja budynku internatu Zespołu Szkół Technicznych w Płocku		
Inwestor	Gmina Płock Płock ul. Stary Rynek 1		
adres robót	ul. Norbertańska 11 09-400 Płock Dz. nr 926/3, 926/2, 926/1 obręb. 9		
Obiekt budowlany	Internat Zespołu Szkół Technicznych w Płocku ul. Norbertańska 11, 09-400 Płock		
branża	budowlano-architektura		
jednostka projektowa	Pracownia Budowlana mgr inż. Bogusław Błaszczak NIP 774-162-40-78 ul. Bonifratrów Parzeń 7b	34/90, 355/89/9	
projektował:	mgr inż arch. Andrzej Marciniak	119/89	
data			